



COMUNE DI FANO ADRIANO

PROVINCIA DI TERAMO

LAVORI DI MANUTENZIONE STRAORDINARIA E MESSA IN SICUREZZA STRADE COMUNALI
PRATO SELVA-MACCHIA PETRANA E STRADA DELLA MONTAGNA IN FRAZIONE CERQUETO.

1° LOTTO FUNZIONALE - BANDO PSR 2014-2020 - MISURA 04

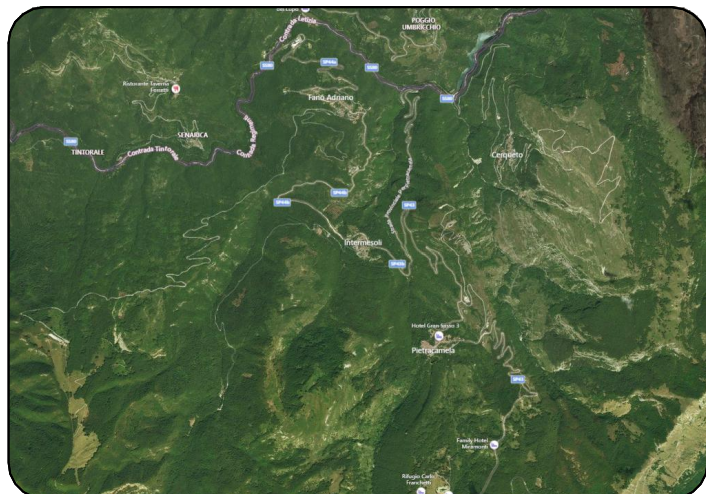

FASE:

PROGETTO DEFINITIVO -ESECUTIVO

SERIE:

DESCRITTIVI

DESCRIZIONE:

CRONOPROGRAMMA LAVORI

COD. PROGETTO:

P TE 21 007 A

NOME FILE	IDENTIFICATIVO TAVOLA	SCALA	PLOT	
21007_CL_501.dwg	CL 501	--	--	

RESPONSABILI DELLA PROGETTAZIONE

Coordinatore: Ing. Raffaele Di Gialluca Promedia Srl

PROGETTAZIONE ARCHITETTONICA



MOSCIANO S.ANGELO (TE) - viale Europa, 64023
tel. (+39) 085/9040400 - fax. (+39) 085/9040345
ROMA - via Cassia 1170/1172 - 00189
tel. (+39) 06/30363422 - fax. (+39) 06/30312375
Certificazioni: ISO 9001:2015 - ISO 14001:2015 - OHSAS 18001:2007

Direttore Tecnico: Ing. Pasquale Di Egidio Promedia Srl

Collaboratori PROMEDIA SRL

Arch. Ercole Volpi
Arch. Nicola Ciarelli
Arch. Gianluca Di Paolo
Ing. Massimo Referza
Ing. Domenico Rapagnani
Ing. Paolo Coccia
Ing. Davide Fioretti
P.Ind. Pierluigi Faragalli
Geom. Ilenia Di Marco
Geom. Amedeo Maria Bizzarri

RESPONSABILE DEL PROCEDIMENTO

Geom. Gianpiero QUARANTA

revisione	data	riferimento revisione	eseguito	controllato	approvato
0	Maggio 2021	EMISSIONE			
			MR	RDG	PDE

Questo documento e' di nostra proprieta' esclusiva. E' proibita la riproduzione anche parziale e la cessione a terzi senza la nostra autorizzazione.

CRONOPROGRAMMA DEI LAVORI

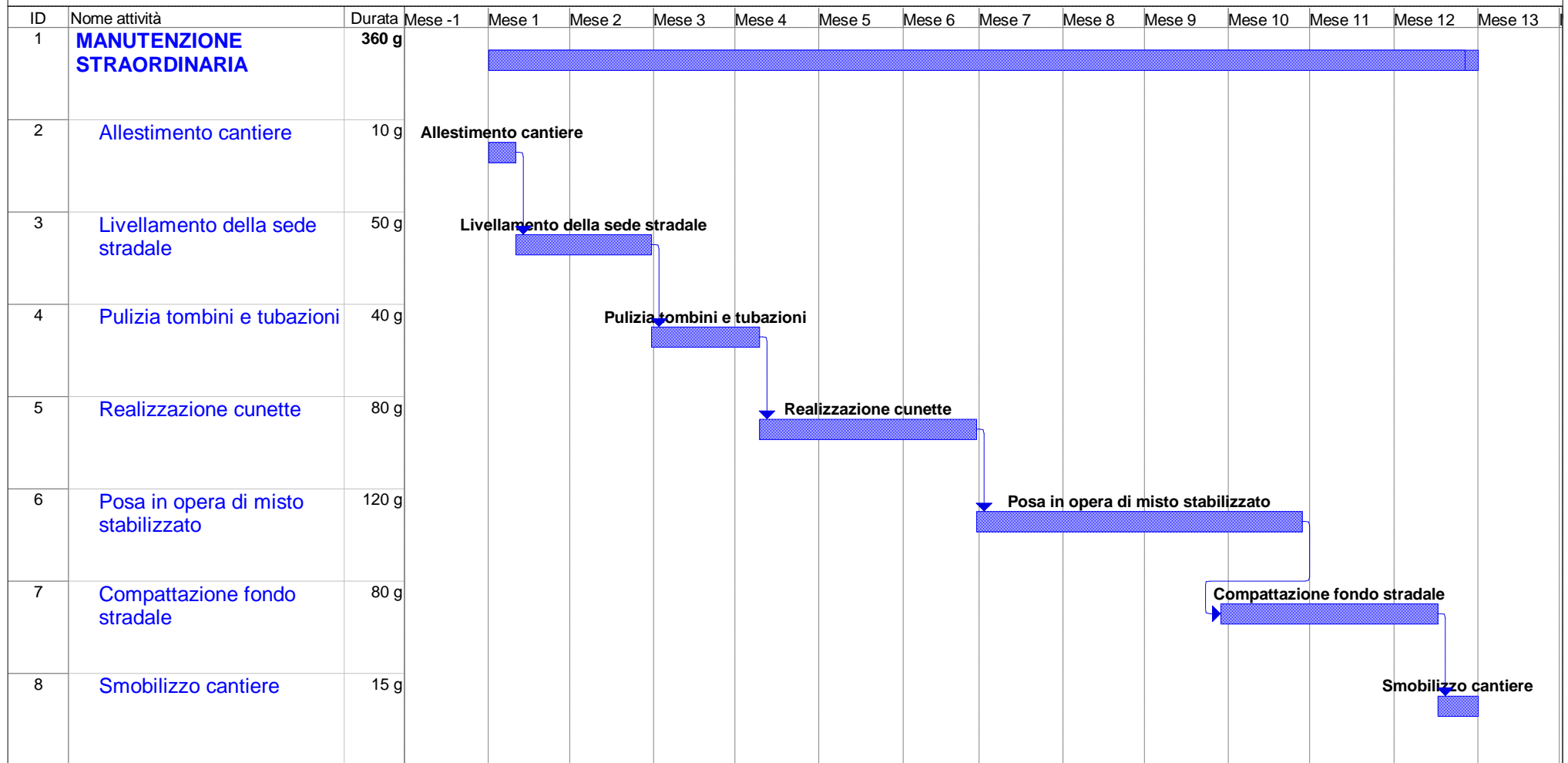

DURATA LAVORI 360 GIORNI NATURALI E CONSECUTIVI